

## Tecnologia

- Base de Dados SQL Server.
- Funcionamento em Rede.
- Funciona com Impressoras de Talões Térmicas ou matriciais, Porta Paralela, Série e Usb. - Funciona com gavetas de dinheiro.
- Funciona com Visores de Cliente Série. - Funciona com Balanças Electrónicas.

## FrontOffice (Ponto de Venda)

- Funcionamento com tecnologia TouchScreen. - Extrema facilidade de manuseamento.
- Possibilidade de estarem a trabalhar ao mesmo tempo vários empregados com o sistema.
- Permissões por empregado: abertura de gaveta gestão de caixa, anulamentos, etc.
- Reimpressão do último documento emitido. - Conversão de talões em vendas a dinheiro.
- Impressão do Consumo existente no momento.
- Abertura de gaveta em qualquer momento desde que o empregado tenha permissão.
- Vários tipos de pagamento.
- Gestão de Trocos no pagamento em numerário. - Mudança do tipo de documento a emitir. - Mudança automática de talão para venda a dinheiro após passar os 9,98 €, sendo este valor definido na configuração da aplicação. - Mudança de quantidade em produtos na venda. - Mudança de preço de produtos.
- Descontos por produtos.
- Oferta de produtos.
- Reimpressão de documentos emitidos.
- Possibilidade de agregar produtos a mesas.
- Gestão de consumos internos de empregados. - Gestão de conta corrente de clientes.
- Procuras rápidas de produtos, basta introduzir qualquer palavra para realizar essa busca. - Gestão de saídas de dinheiro da caixa.
- Gestão de Sessões dos empregados.
- Consulta de vendas por famílias no frontoffice.
- Abertura de caixa com fundo maneio na abertura da sessão. - Possibilidade de agregar produtos a família e subfamílias.
- Possibilidade de vender apartir do código do produto num teclado.
- Possibilidade de vender apartir do código de barras do produto, bastando código de barras.
- Possibilidade de impressão de facturas para conta corrente de cliente.
- Possibilidade de liquidação de conta corrente de clientes com impressão de recibo.
- Adaptação para os novos requisitos legais que exigem a identificação do cliente no documento (factura ou venda a dinheiro).



para isso ler o produto num leitor de

- Possibilidade de ver visualmente o stock dos produtos no frontoffice, identificando-se o stock por cores(verde, amarelo e vermelho).
- Painel de Bordo no FrontOffice para manipulação de documentos (reimpressão, conversão).
- Gestão de consumos internos de empregado / operador.

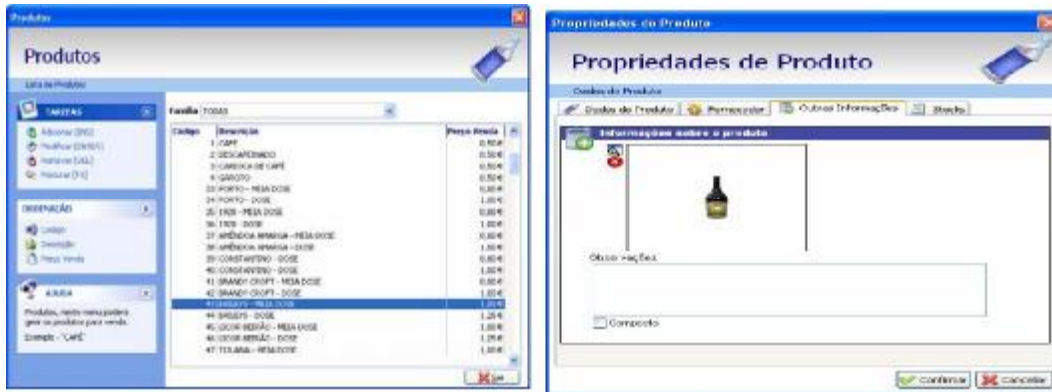

## BackOffice

- Gestão de Utilizadores
- Interface gráfico bastante intuitivo.
- Possibilidade de agregar fotos do tipo BMP ou JPEG a produtos.
- Possibilidade de agregar balanças electrónicas ao software. Basta definir que o produto utiliza balança, sendo a venda apenas necessário colocar o produto na balança.
- Possibilidade de definir um logótipo gráfico para colocar na impressão dos documentos. - Parametrização fácil de cabeçalhos e rodapés nos documentos.
- Compra de produtos a fornecedores.
- Gestão de Stocks.
- Listagem de documentos emitidos.
- Listagem de vendas por produtos com gráfico. - Listagem de vendas por famílias com gráficos.
- Percentagem de venda de cada produto e família. - Listagem com extracto de clientes.
- Listagem de vendas por empregado.
- Resumo de vendas por meses com gráfico. - Listagem de vendas por tipo de pagamento. - Listagem de produtos em stock.
- Listagem de produtos dentro do stock mínimo e stock máximo.
- Listagem de produtos abaixo do stock mínimo. - Listagem de produtos acima do stock máximo. - Listagem de compras a fornecedores.
- Volume de compras por fornecedor com gráfico.
- Listagem de ofertas.
- Listagem de totais para contabilidade com possibilidade de impressão em impressoras de talões.
- Possibilidade de definir na ficha do empregado / operador limites dos consumos internos.

